



**RAYAT SHIKSHAN SANSTHA'S
MAHATMA PHULE
MAHAVIDYALAYA,
PIMPRI, PUNE, MAHARASHTRA- 411 017.**

Reaccredited at 'A' Grade with CGPA: 3.16 by NAAC
Bengaluru/DST-FIST Funded/ An ISO 9001: 2015 Certified
College



GENDER EQUITY & SENSITIZATION

Safety And Security Facilities For Women

2022-23



7.1.1 Measures initiated by the Institution for the Safety And Security of Girl Students during last five year.

Safety And Security

रयत शिक्षण संस्थेचे
महात्मा फुले महाविद्यालय, पिंपरी, पुणे- १७

आपत्कालीन संपर्क क्रमांक

| | | |
|----|---|-------------------------|
| 1 | पोलीस हेल्पलाईन नंबर पिंपरी, पुणे | 020 - 27352500 |
| 2 | पोलीस बीट मार्शल | 100 |
| 3 | रुग्णवाहिका हेल्पलाईन | 108 |
| 4 | अग्निशमन हेल्पलाईन | 101 |
| 5 | महिला हेल्पलाईन | 1091 |
| 6 | विद्यार्थी तक्रार निवारण समिती चेअरमन | 7588031281 |
| 7 | महाविद्यालयीन महिला मंच समिती - चेअरमन | 9850337233 / 9921576353 |
| 8 | मा. तहसीलदार कार्यालय (हवेली विभाग) | 020-26330832 |
| 9 | मा. जिल्हाधिकारी कार्यालय, पुणे | 020-26114949 |
| 10 | मा. आयुक्त कार्यालय पिंपरी-चिंचवड महानगरपालिका | 020-67333333 |
| 11 | डॉ. महेश महाजन पिंपरी, पुणे (महाजन क्लिनिक) | 9623316368 |
| 12 | मा. आपत्ती व्यवस्थापन कक्ष पिंपरी-चिंचवड महानगरपालिका | 7276771077 |

(Dr. Neelkanth Dahale)

Co-ordinator, IQAC
Mahatma Phule Mahavidyalaya
Pimpri, Pune-411 017.

प्राचार्य, मा. डॉ. पांडुरंग गायकवाड
महात्मा फुले महाविद्यालय, पिंपरी, पुणे- १७

Rayat Shikshan Sanstha's,

Mahatma Phule Mahavidyalaya, Pimpri, Pune-17

2017 to 19

Watchman Contract Letter - 2017



महाराष्ट्र MAHARASHTRA

© 2017 ©

SV 070032

14 DEC 2017
गु.सुरक्षा-१००/-
वस्तुस्थिति प्रकार: प्रतिस्थापन
वस्तु नौबती करणार आहेत का? होय/नाही
मिळकतये तर्जुम
मुलांक विकाय घेणाऱ्याचे नाव: महात्मा फुले महाविद्यालय
पत्ता: पिंपरी, पुणे
वस्तु पहातारी नं. ०६२, पुणे
वस्तु - वस्तुनाम व पत्ता: सुरक्षा शिंदे
श्री. सुरेश बाबाजी शिंदे
पुढांक विकत घेणाऱ्याची सही: सुरेश बाबाजी शिंदे
पुढांक विकत घेणाऱ्याची सही: सुरेश बाबाजी शिंदे
पुढांक विकत घेणाऱ्याची सही: सुरेश बाबाजी शिंदे

प्रमुख कार्यालय अधिकारी
पुणे
- 8 DEC 2017
प्रधान सुमोद लिपीक
कोषागार पुणे करिता

करारनामा

लिहून घेणार - महात्मा फुले महाविद्यालय, पिंपरी, पुणे- ४११०१७

प्राचार्य

लिहून देणार - मा. व्यवस्थापक, सुरक्षा सॉर्दिसेस.

द्वारा -

श्री. सुरेश बाबाजी शिंदे

१०८/४, सप्तर्षी, म.फुलेनगर, चिखली रोड, चिंचवड, पुणे-१९

विषय - सुरक्षाक्षकाचे मानधना मध्ये वाढ-मिळणे बाबत.



महोदय,

सदर करारनाम्याव्दारे आम्ही आपणाला दि. १ जून २०१७ पासून खालील मानधन देत आहोत.

आपण या महाविद्यालयाच्या एमआयडीसी कॉम्पस कं.२ या ईमारतीकडे दोन सुरक्षा रक्षक व कॉलेज ईमारतीकडे १ सुरक्षारक्षक असे तीन सुरक्षारक्षकांची सेवा देत आहोत. आपणाकडून या सुरक्षारक्षकांच्या मानधनात वाढ व्हावी अशी मागणी आली असल्याने या तीन सुरक्षारक्षकांच्या मानधनात केलेली वाढ खालील प्रमाणे-

- १) कॉलेज ईमारत - १ सुरक्षारक्षक मानधन रु. ११,०००/-
- २) एमआयडीसी ईमारत - २ सुरक्षारक्षक मानधन रु. २२,०००/-
- ३) एमआयडीसी ईमारत - साफसफाई मानधन रु. २,०००/-

आपणास खालील अटी मान्य करत आहोत.

- अट कं.१ - सुरक्षारक्षकाने २४ तासा खडा पहारा देणे
अट कं.२ - अकिमणासाठी सुरक्षारक्षक अटकाव करील.

एमआयडीसी कॉम्पस-२

- अट कं.३ - इमारत साफसफाई करून घेतली जाईल.
अट कं. ४ - झाडांना रोज पाणी घातले जाईल.
अट कं. ५ - पाण्याच्या टाक्या स्वच्छ करून घेतल्या जातील.

स्थळ - पिंपरी, पुणे-१७

दि. ११/६/२०१७

लिहून घेणार

डॉ. सुरेश कोव्हाकर
प्राचार्य

स्थळ - पिंपरी, पुणे-१७

दि. ११/६/२०१७

लिहून देणार

डॉ. सुरेश कोव्हाकर
प्राचार्य

समक्ष-

१) श्री. मेचकर राजेंद्र भादराजी - Mr

२) श्री. आर. रत्न गायकवाड - Mr

TRUE COPY



PRINCIPAL
MAHATMA PHULE MAHAVIDYALAYA
PIMPRI, PUNE-411 017



Rayat Shikshan Sanstha's,

Mahatma Phule Mahavidyalaya, Pimpri, Pune-17

Watchman Contract Letter - 2020



महाराष्ट्र MAHARASHTRA

© 2020 ©

YS 001419

98898 12 JUL 2021 मु.गु.रक्कम-१००/-

अनु. क्र. प्र. पत्र

काल मोहजी करणार आहेत का? होय / नाही

पिंपरी वाधेरे

महत्मा फुले विद्यालय

पिंपरी वाधेरे पुणे-१७

सुरेश बाबाजी शिंदे

श्री. विष्णुदास बापचंद्र लोखंडे

परवाना क्र. १२०६१५१

प्लॉट नं. १००, ख. नं. १८,

फुलेनगर, चिंचवड, पुणे-१९.

मुद्रांक विकत घेणाऱ्याची सही



करारनामा

लिहून घेणार — प्राचार्य, महात्मा फुले महाविद्यालय, पिंपरी वाधेरे,
पुणे-४११०१७.

लिहून देणार — व्दारा/— मा. व्यवस्थापक, सुरक्षा सर्व्हिसेस,
श्री. सुरेश बाबाजी शिंदे
१०८/३, सप्तर्षी सोसायटी, म. फुलेनगर, चिंचवड, पुणे-१९.

विषय :- सुरक्षा रक्षकांचे मानधन मिळणे बाबत.

महोदय,

सदर करारनाम्याव्दारे आम्ही आपणाला दि. १ जून २०२० ते २०२१ खालील प्रमाणे मानधन देत आहोत.

आपण या महाविद्यालयाच्या एमआयडीसी कॉम्पस कं. २ या ईमारतीकडे दोन सुरक्षा रक्षक व कॉलेज ईमारतीकडे दोन सुरक्षा रक्षक असे चार सुरक्षा रक्षकांची सेवा देत आहोत.

- १) कॉलेज ईमारत — २ सुरक्षा रक्षक मानधन रु. २४,०००/-
- २) एमआयडीसी ईमारत — २ सुरक्षा रक्षक मानधन रु. २४,०००/-
- ३) एमआयडीसी ईमारत — साफसफाई मानधन रु. ३,०००/-

आपणांस खालील अटी मान्य करत आहोत.

- अट कं. १ — सुरक्षा रक्षकाने २४ तास खडा पहारा देणे
अट कं. २ — अतिक्रमणासाठी सुरक्षारक्षक अटकाव करील.

एमआयडीसी कॉम्पस — २

- अट कं. ३ — ईमारत साफसफाई करून घेतली जाईल.
अट कं. ४ — पाण्याच्या टाक्या स्वच्छ करून घेतल्या जातील.

स्थळ:- पिंपरी, पुणे-१७

दिनांक:- ०१/०६/२०२०

स्थळ:- पिंपरी, पुणे-१७

दिनांक:- ०१/०६/२०२०



लिहून देणार

डॉ. सुदेश बाबाजी धेडे

प्राचार्य

महात्मा फुले महाविद्यालय
पिंपरी, पुणे - ४११ ०१५

समक्ष -

- १) प्रा. डॉ. टी.जी. हिजाणे
- २) डॉ. कामायनी सुर्वे - 12/07/2021



Rayat Shikshan Sanstha's,

Mahatma Phule Mahavidyalaya, Pimpri, Pune-17

Security Guard





Rayat Shikshan Sanstha's,

Mahatma Phule Mahavidyalaya, Pimpri, Pune-17

Security Guard





Rayat Shikshan Sanstha's,

Mahatma Phule Mahavidyalaya, Pimpri, Pune-17

CCTV at Entrance

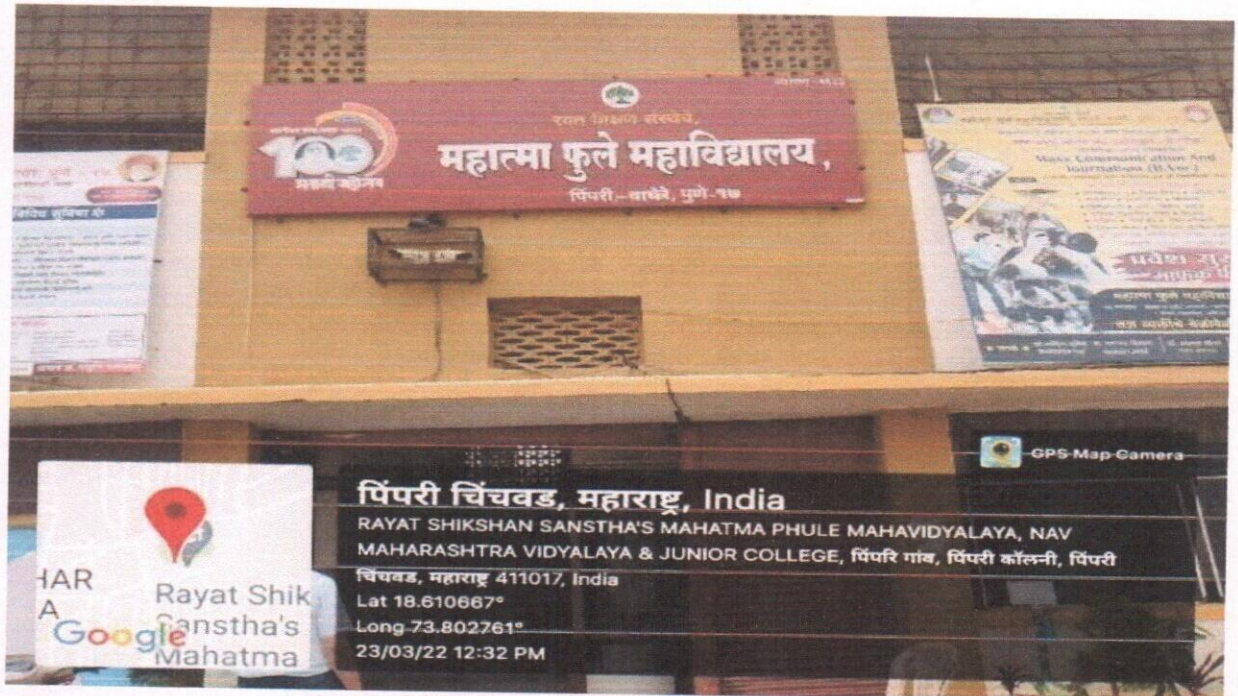

CCTV in the BCA Classroom

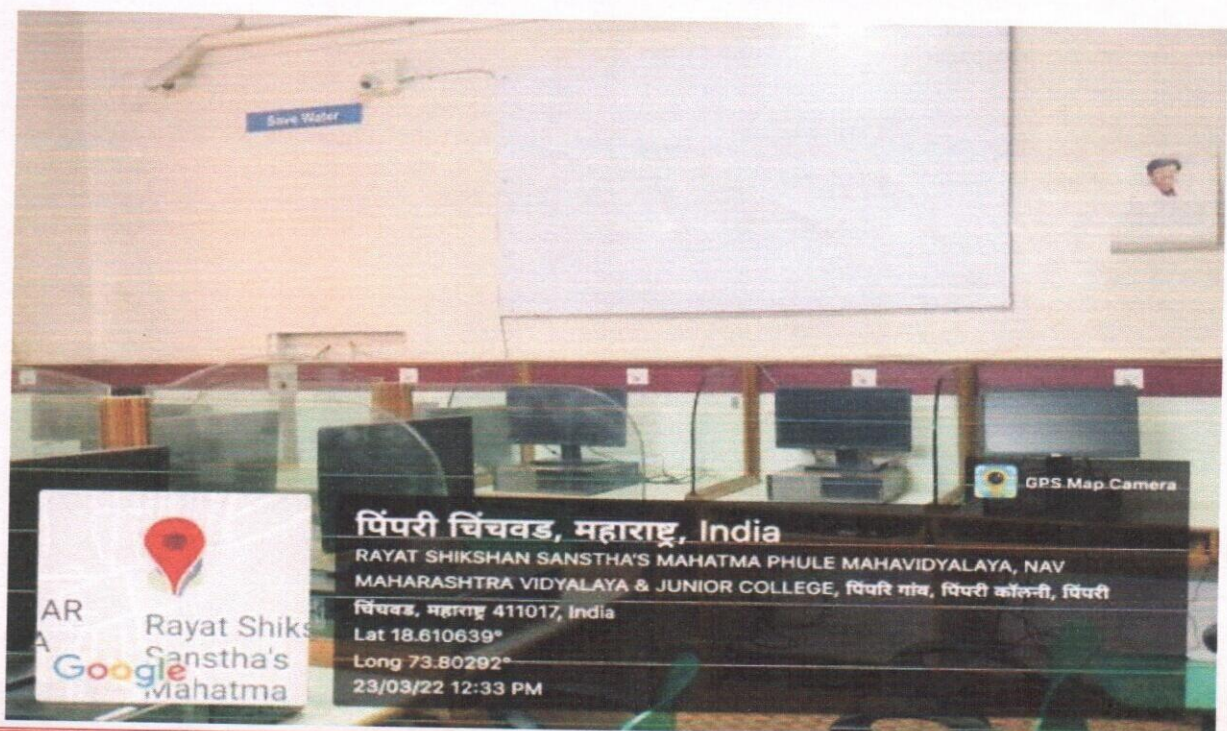



Rayat Shikshan Sanstha's,
Mahatma Phule Mahavidyalaya, Pimpri, Pune-17

CCTV Surveillance At Principal Cabin

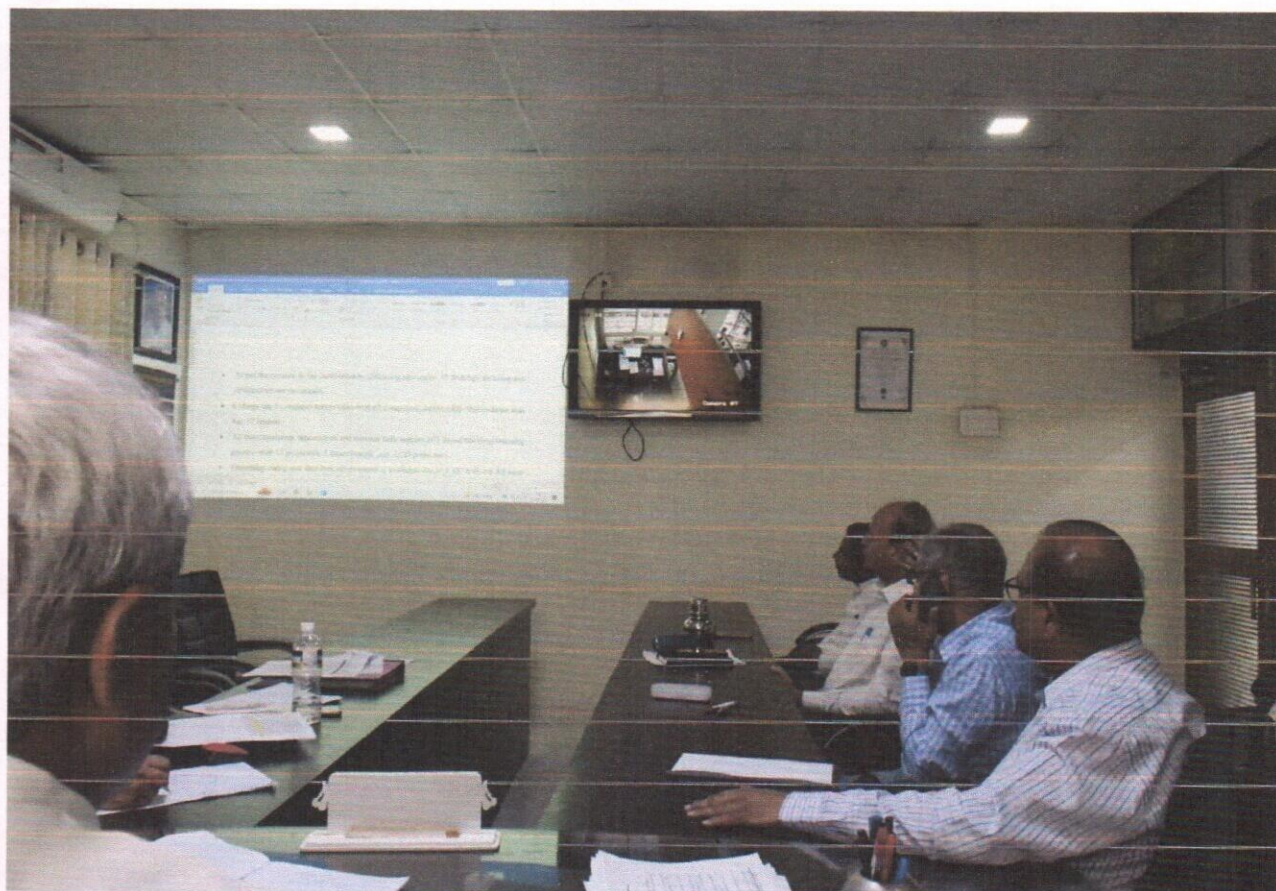



Rayat Shikshan Sanstha's,
Mahatma Phule Mahavidyalaya, Pimpri, Pune-17

Boys And Girls Toilet Facility



Boys And Girls Wash Basin Facility





Rayat Shikshan Sanstha's,
Mahatma Phule Mahavidyalaya, Pimpri, Pune-17

Boys And Girls Wash Basin Facility



Boys And Girls Wash Basin Facility

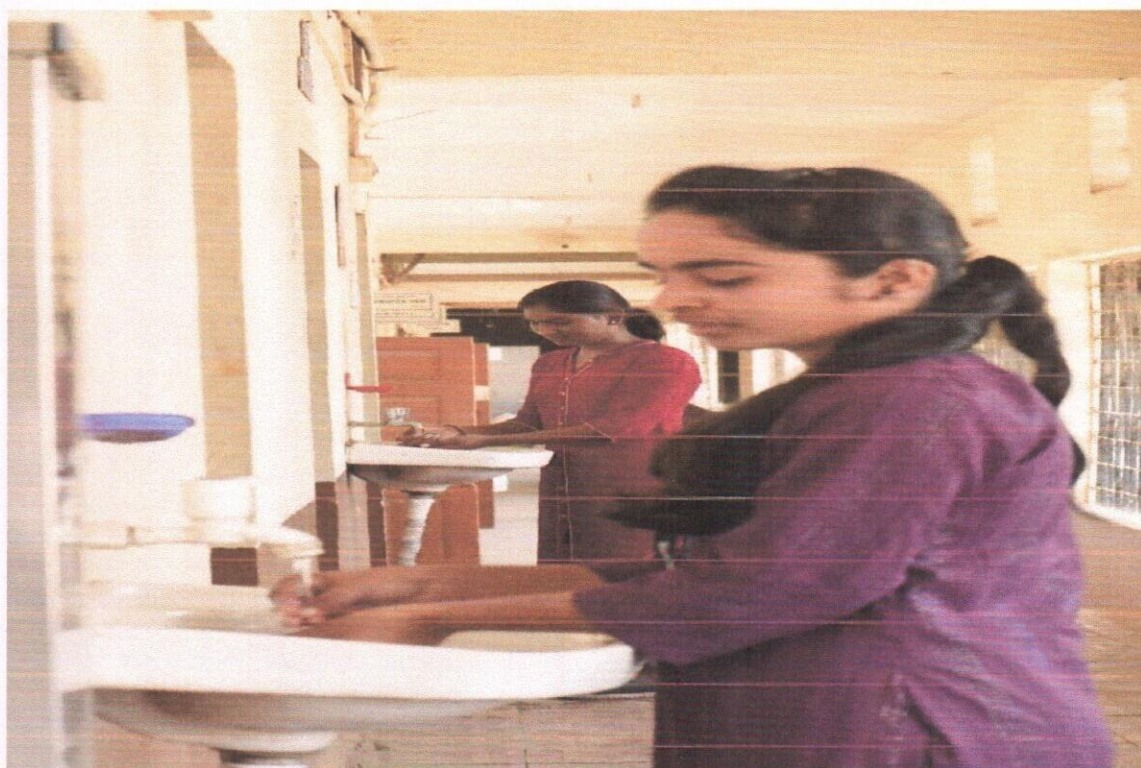



Rayat Shikshan Sanstha's,
Mahatma Phule Mahavidyalaya, Pimpri, Pune-17

Vending Machine





Rayat Shikshan Sanstha's, Mahatma Phule Mahavidyalaya, Pimpri, Pune-17

Ragging And Internal Complaint Committee

Rayat Shikshan Sanstha's,
Mahatma Phule Mahavidyalaya
Pimpri, Pune -17

SAY NO TO RAGGING
Ragging is a penal crime and degrades education.
What is Ragging ?
Any Act Like
Psychological / Sexual misbehaviour,
Verbal misbehaviour (Sledging),
Criminal bullying / Pressuring other students,
Lowering human dignity,
Economic exploitation,
Bullying students by force.

Those indulge in Ragging may face,
Rustication from the Institute,
Cancellation of scholarship (Annulment),
Detachment from examination,
Refusal to admit in any other educational Institute,
Legal action against criminal act,
Two years imprisonment with hard labour and Rs -10,000/-
(Rs. Ten Thousand) Penalty.

ANY TYPE OF RAGGING IS PUNISHABLE

CONTACT NUMBERS
Toll Free Number : 18001805522
Principal : 020-27412007
Chairman : 9689266291
www.antiragging.in

GPS Map Camera
Pimpri-Chinchwad, Maharashtra, India
JR63+C5G, Pimpri Gaon, Pimpri Colony,
Pimpri-Chinchwad, Maharashtra 411017, India
Lat 18.611165°
Long 73.802752°
27/11/22 12:31 PM

Say No To Ragging

Rayat Shikshan Sanstha's
Mahatma Phule Mahavidyalaya
Pimpri, Pune -17

Internal Complaints Committee (I.C.C.)

| | | |
|------------------------------|-------------------------|------------|
| 1 Prof. Alka Chavan | Presiding Officer | 95200649 |
| 2 Prof. Nivedita Karm | Faculty Member | 9429018480 |
| 3 Prof. Dr. Pramod Bote | Faculty Member | 9822083971 |
| 4 Shri. Rajendra Machkar | Non - Teaching Employee | 9922037964 |
| 5 Smt. Anuradha Dharmshikhar | Non - Teaching Employee | 9896541487 |
| 6 Adv. Sallab Corde | External Member | 9822791186 |
| 7 Mr. Rahul Kholan | Student Member | 9823130325 |
| 8 Miss. Shobha Padangale | Student Member | 8396778807 |
| 9 Miss. Kiran Prapant | Student Member | 9162592599 |

- This committee would resolve any grievances regarding the eve-teasing and sexual harassment issues if occur on the campus.
- Girls are requested to note the IMPORTANT PHONE NUMBERS of the concerned persons in this regard.
- The help line numbers and names of the committee members are mentioned above. Please feel free to contact the committee members for the help in time.
- This committee is to address the issues of GIRLS and BOYS. Hence boys may also seek help of the committee members in case of any grievances, if occur.

HELPLINE :-
Counsel Room - 100
Women Grievances Redressal Cell - 02026205341
Women Help line - 1001

GPS Map Camera
पिंपरी चिंचवड, महाराष्ट्र, India
RAYAT SHIKSHAN SANSTHA'S MAHATMA PHULE
MAHVIDYALAYA, NAV MAHARASHTRA VIDYALAYA & JUNIOR
COLLEGE, पिंपरी गाव, पिंपरी कॉलोनी, पिंपरी चिंचवड, महाराष्ट्र 411017,
India
Lat 18.610753°
Long 73.802790°
27/11/22 12:34 PM

Internal Complaints Committee Photo

Suggestion Box

GPS Map Camera
Pimpri-Chinchwad, Maharashtra, India
JR63+C5G, Pimpri Gaon, Pimpri Colony,
Pimpri-Chinchwad, Maharashtra 411017, India
Lat 18.61091°
Long 73.803221°
27/11/22 12:35 PM

GPS Map Camera
पिंपरी चिंचवड, महाराष्ट्र, India
RAYAT SHIKSHAN SANSTHA'S MAHATMA PHULE
MAHVIDYALAYA, NAV MAHARASHTRA VIDYALAYA & JUNIOR
COLLEGE, पिंपरी गाव, पिंपरी कॉलोनी, पिंपरी चिंचवड, महाराष्ट्र 411017,
India
Lat 18.61036°
Long 73.802766°
27/11/22 12:32 PM

**Rayat Shikshan Sanstha's,
Mahatma Phule Mahavidyalaya, Pimpri, Pune-17**



Internal Quality Assurance Cell & Display of Anti Ragging Board

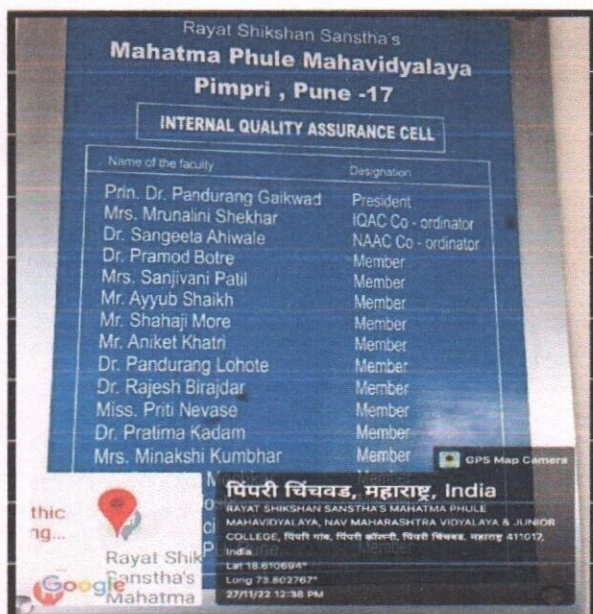

Display Board Of Anti Ragging In The College Campus

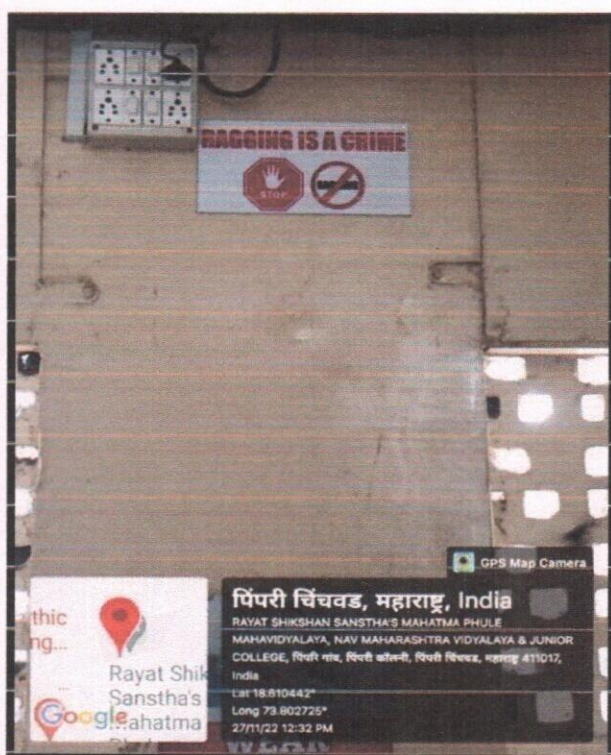



Rayat Shikshan Sanstha's,
Mahatma Phule Mahavidyalaya, Pimpri, Pune-17

Fire Safety





Rayat Shikshan Sanstha's,
Mahatma Phule Mahavidyalaya, Pimpri, Pune-17

Wall Compound At Second Campus



पिंपरी चिंचवड, महाराष्ट्र, India

RAYAT SHIKSHAN SANSTHA'S MAHATMA PHULE MAHAVIDYALAYA, NAV
MAHARASHTRA VIDYALAYA & JUNIOR COLLEGE, पिंपरी गांव, पिंपरी कॉलनी,
पिंपरी चिंचवड, महाराष्ट्र 411017, India

Lat 18.610737°

Long 73.80343°

29/03/23 12:31 PM GMT +05:30



पिंपरी चिंचवड, महाराष्ट्र, India

RAYAT SHIKSHAN SANSTHA'S MAHATMA PHULE MAHAVIDYALAYA, NAV
MAHARASHTRA VIDYALAYA & JUNIOR COLLEGE, पिंपरी गांव, पिंपरी कॉलनी,
पिंपरी चिंचवड, महाराष्ट्र 411017, India

Lat 18.610737°

Long 73.80343°

29/03/23 12:29 PM GMT +05:30

Wall Compound At Second Campus

Rayat Shikshan Sanstha's,
Mahatma Phule Mahavidyalaya, Pimpri, Pune-17

Wall Compound At Main Campus

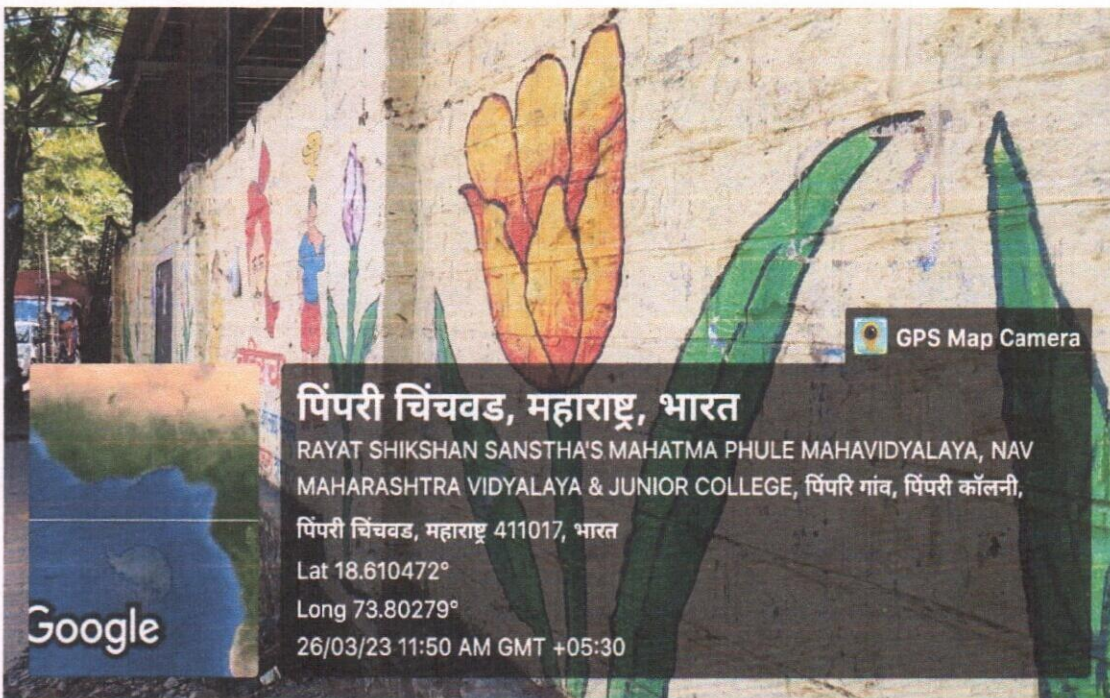
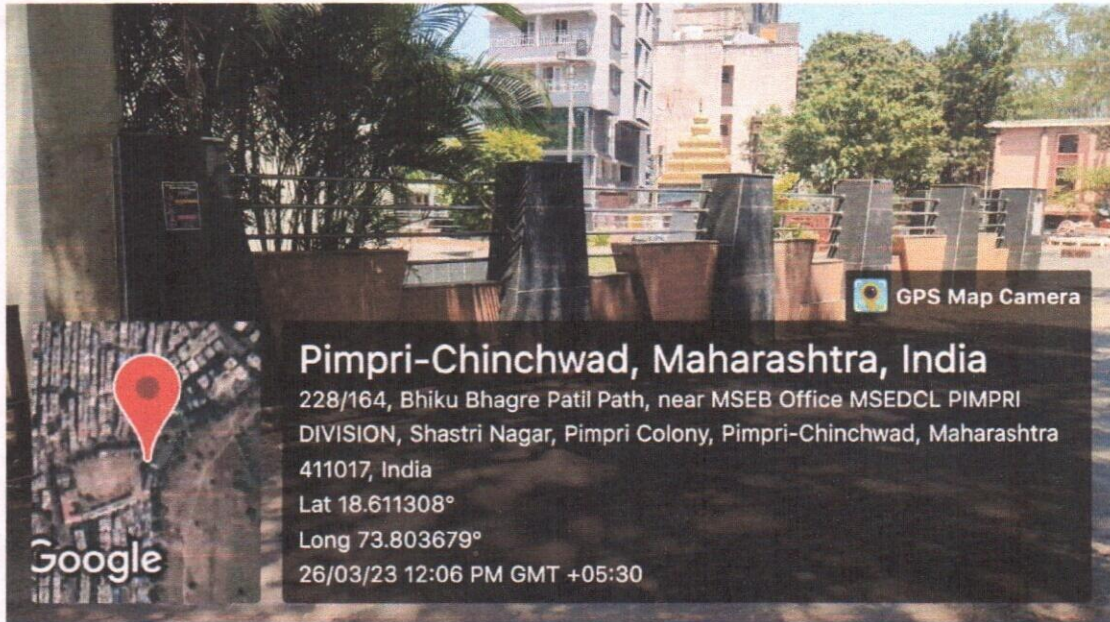

Wall Compound At Main Campus



[Signature]
PRINCIPAL
MAHATMA PHULE MAHAVIDYALAYA
PIMPRI, PUNE-411 017.